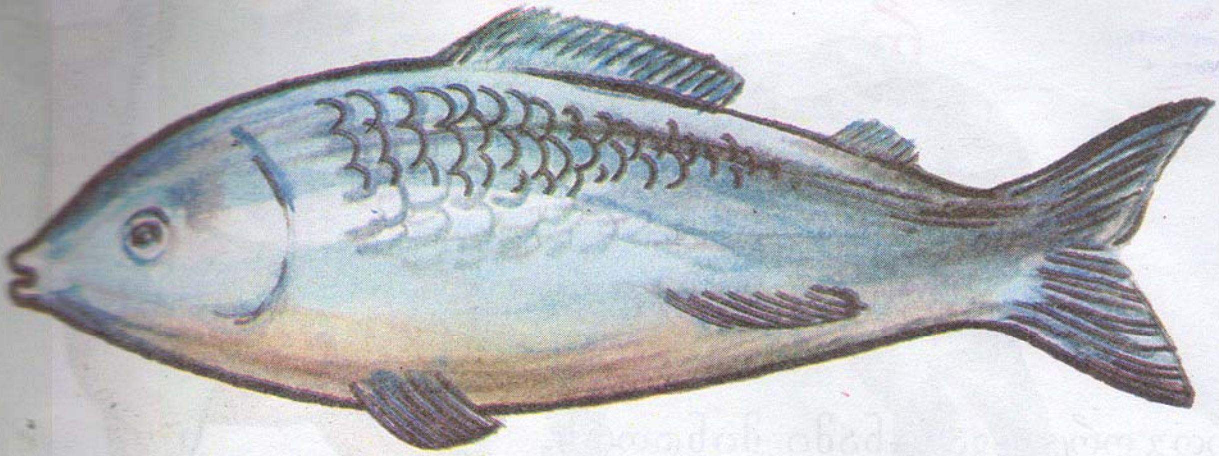

ზ

თევზი

პაწაწინა თევზებმა
წყლიდან ამოიჭყიტეს:
— ნუ გვემახით ჭიჭყინებს,
აბა, როდის ვჭიჭყინებთ?!

ზზზზზზზზზზზზზ

თევზი თევზი

ვაზი ვაზი

რ

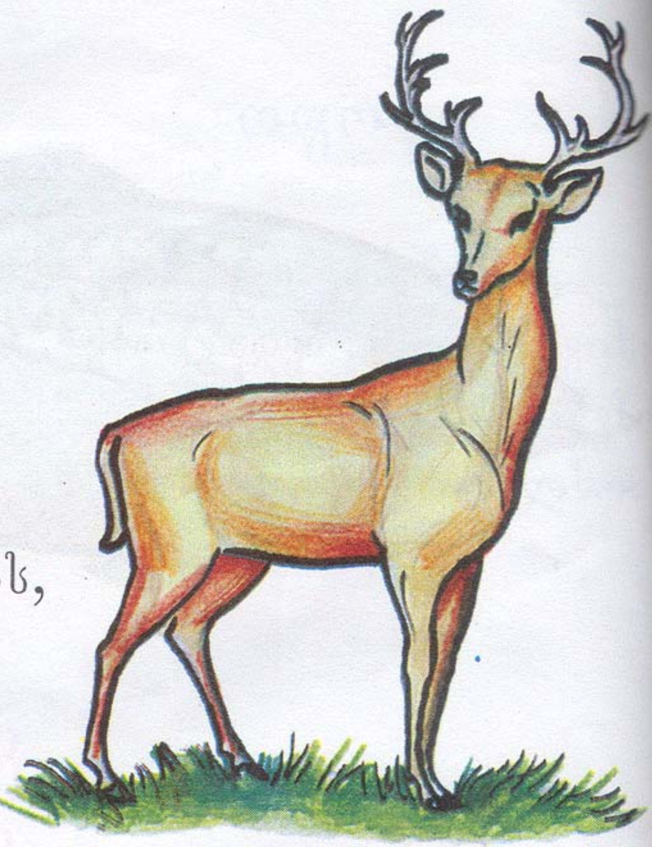

ირემი

როგორც ცვარ-ნამი მინდორს,
როგორც სილურჯე ცას,
როგორც ყვავილი მიწას
და სიკაშკაშე ზღვას —
ისე უხდება ირემი
მწვანე ტყესა და მთას.

რკო

მუხის ნაყოფს რკო ჰქვია,
საკვებია ღორისთვის,
რწყილმა მუხას რკო სთხოვა,
რომ დაეხსნა მშობილი.

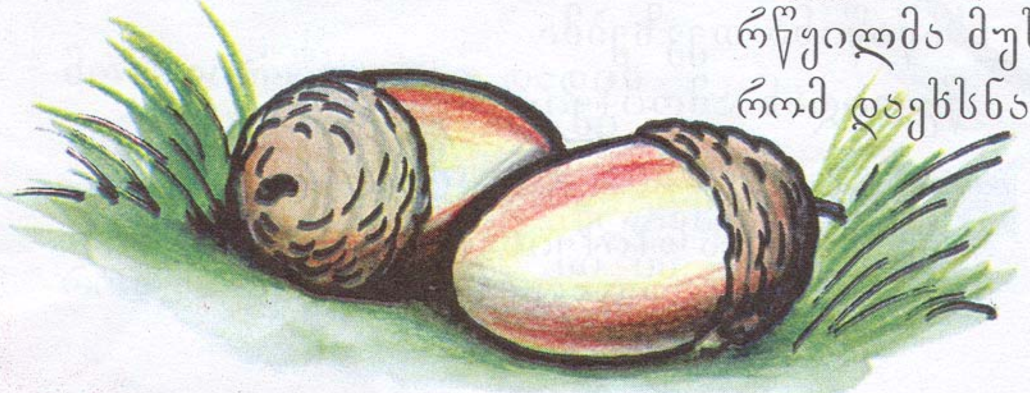

რ რ რ რ რ რ რ რ რ რ რ

ირემი ირემი

რკო რკო

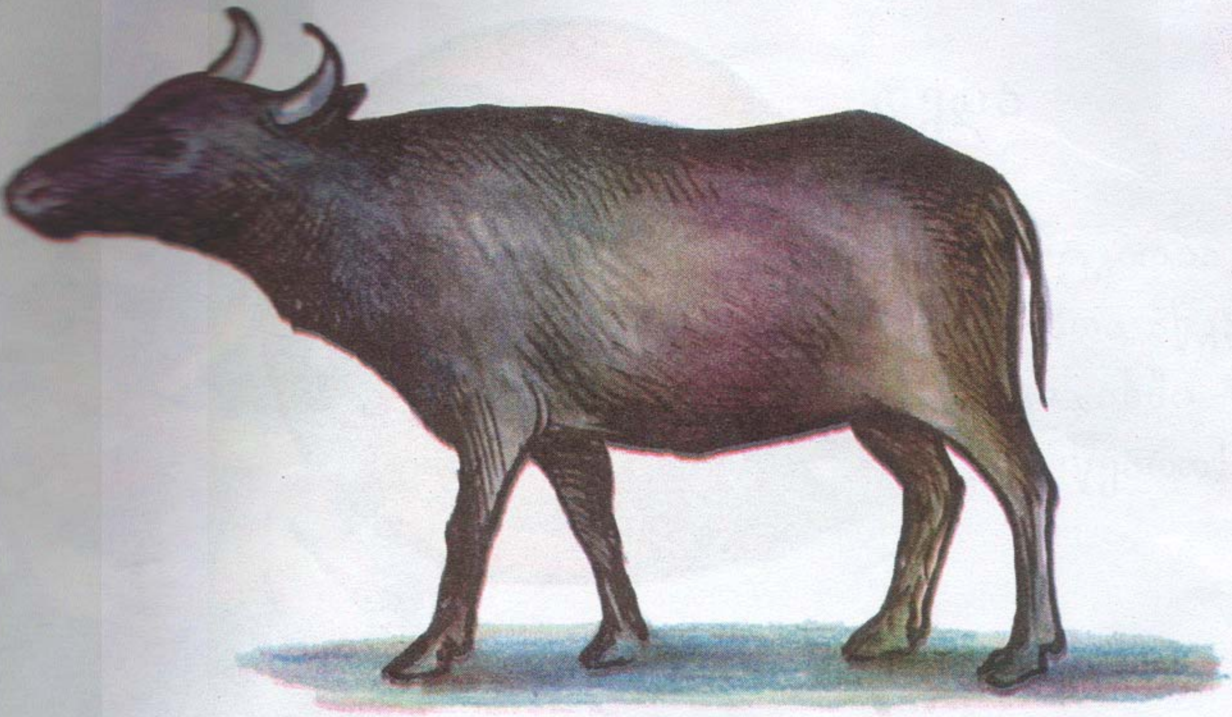

ჩ

კამეჩი

კამეჩი წევს და იცოხნის,
თავის ამინდი ჰგონია,
ლაფში ჩაფლული ურემი
შინ მიტანილი ჰგონია.

ჩ ჩ ჩ ჩ ჩ ჩ ჩ ჩ ჩ ჩ ჩ ჩ ჩ

კამეჩი კამეჩი

ჩირი ჩირი

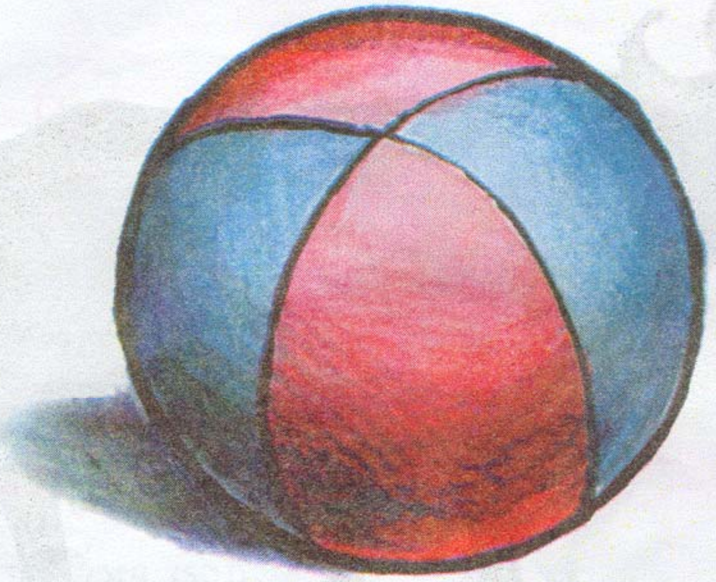

ბ

ბურთი

ზამთარია, ზამთარია,
ბავშვებს თოვლი ართობთ,
ჭრელი ბურთი ფანჯარაზე
გდია მარტოდმარტო.
„ნეტავ თოვლის გუნდა ვიყო!“
ნაღვლიანად ნატრობს.

ბ ბ ბ ბ ბ ბ ბ ბ ბ ბ ბ ბ ბ ბ ბ ბ

ბ უ რ თ ი ბ უ რ თ ი

ბ ა ვ შ ვ ი ბ ა ვ შ ვ ი

დედა

მინდა დედის დასატკბობად
შევისწავლო ლექსთა პწკარო,
დედა მზეა ჩვენს ოჯახში
და სიკეთის ყველა წყარო!

დ

ხიდი

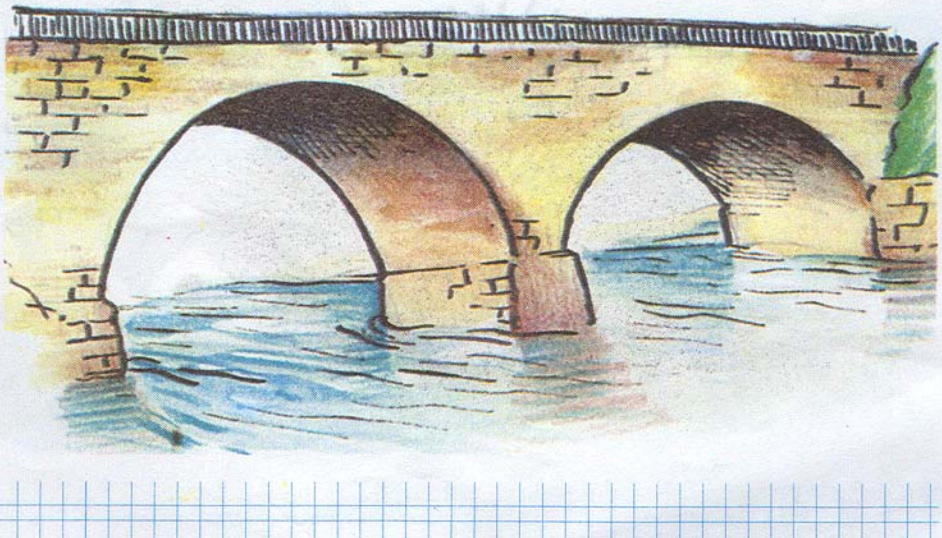

რუზე ფიცრის ხიდი
გააკეთა გიამ,
მოუწონეს პატარას:
— ბიჭიც ამას ჰქვია.

დ დ დ დ დ დ დ დ დ დ დ დ დ დ

ხიდი ხიდი

დედა დედა

ღ

ბეღურა

ქუჩებს, სახლებს, აივნებს,
თოვლის ქურქი ეხურა,
გაზაფხულზე ფიქრობდა
გათოშილი ბეღურა.

ზღარბი

ზღარბო, ზღარბო, ქაცვია,
ეს რა ქურქი გაცვია!
დამაკაწრეს ხელები
მაგ ჩხუტუნა ნემსებმა;
ნეტავ შენი დედიკო
როგორ გეალერსება!

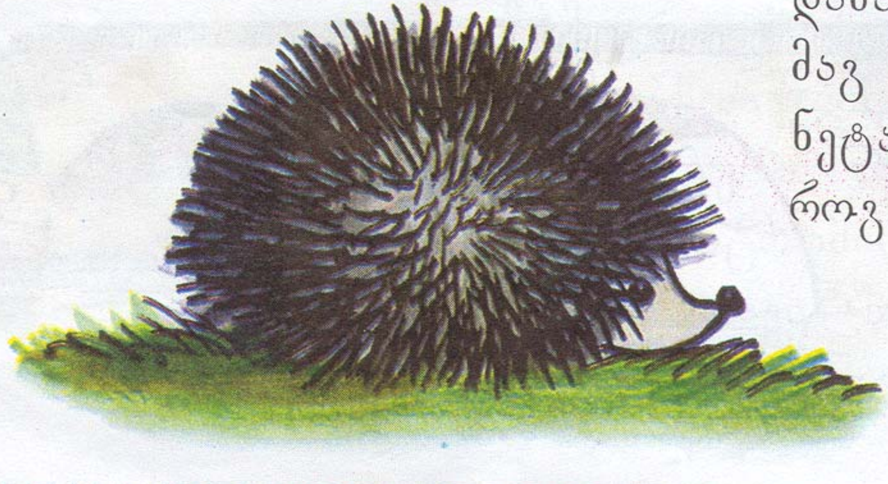

ღ ღ ღ ღ ღ ღ ღ ღ ღ ღ ღ ღ
ბეღურა ბეღურა
ზღარბი ზღარბი

მამალი

ყოყლოჩინა მამალი,
ადრიანად გვაღვიძებს,
ჩექმები ხომ აცვია,
საყურეთიც გვაკვირვებს.
... და ქოჩორზე სავარცხელს
თქვენ გგონიათ არ იხდენს?

ლ

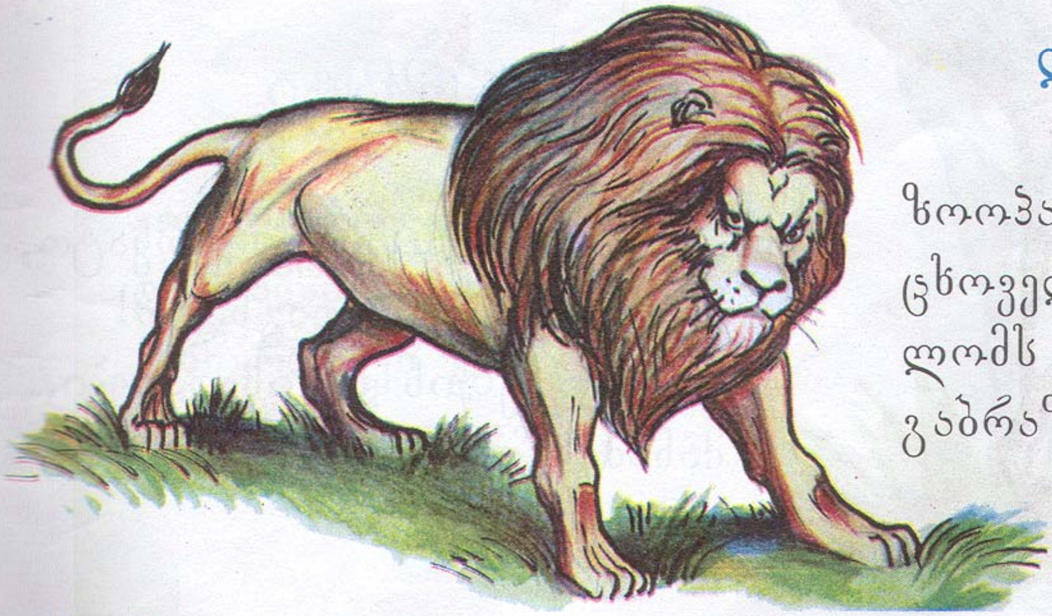

ლომი

ზოოპარკში გინახავთ
ცხოველების მეფე?
ლომს ფაფარი უხდება,
გაბრაზებას იხდენს.

ლ ლ ლ ლ ლ ლ ლ ლ ლ ლ ლ ლ

ლომი ლომი

მამალი მამალი

ყ

ყაყაჩო

ყაყაჩოსა სიწითლითა
ყანა დაუმშვენებია,
ყმაწვილსა კარგი სწავლითა
დედა გაუხარებია.

ყარყატი

— ახლოს დამიჯექ, ყარყატო,
მინდა ლამაზად დაგხატო!
— ვიდრე წინ დაგისკუპდები,
მანამ გაგიხმეს ყანყრატო!

ყ ყ ყ ყ ყ ყ ყ ყ ყ ყ ყ ყ

ყაყაჩო ყაყაჩო

ბაყაყი ბაყაყი

ეჟვანი

თავის თანატოლ მეგობრებს
ეუბნებოდა ბეჟანი:
— თიკანი რომ არ დავკარგოთ,
ყელზე შევაბათ ეჟვანი.

ჟ

ჟირაფი

ჟირაფს გრძელი კისერი აქვს,
დაკოპლილი ტანი,
კენწეროსკენ უჭირავს
დღენიადაგ თვალი.

ჟ ჟ ჟ ჟ ჟ ჟ ჟ ჟ ჟ ჟ ჟ ჟ

ჟ ი რ ა ფ ი ჟ ი რ ა ფ ი

ვ ა ჟ ი ვ ა ჟ ი

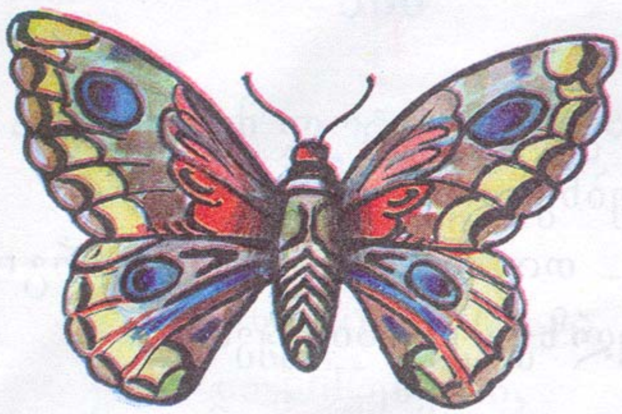

პეპელა

ჭრელი პეპელა დაათრო
და გააბრუა იამა...
მას მიეპარა ყმაწვილი,
დაიჭირა და იამა.

პ

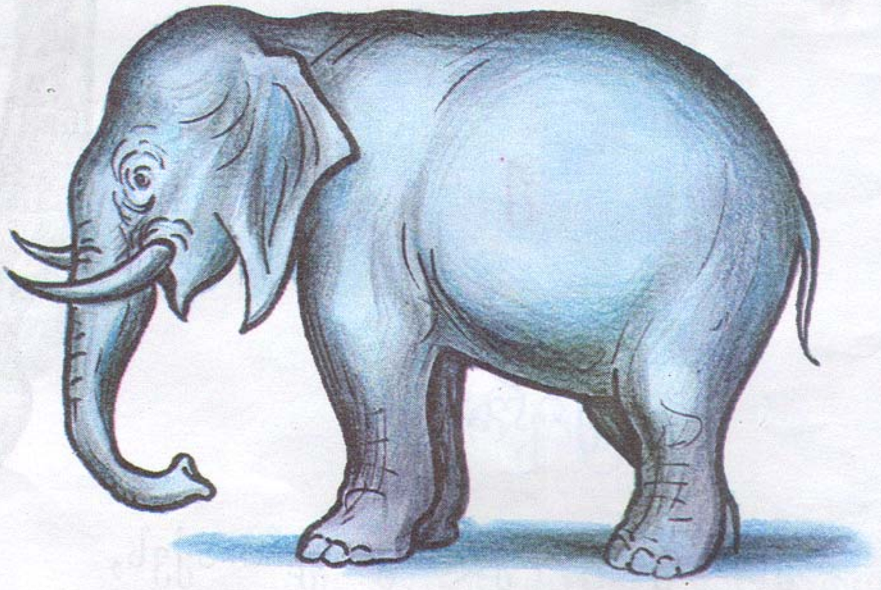

სპილო

მისცეს სპილოს ფეხსაცმელი,
ის ხორთუმით ერთ-ერთს მისწვდა,
და თქვა: — უფრო განიერი,
ოთხი ფეხსაცმელი მინდა.

პ პ პ პ პ პ პ პ პ პ პ პ

სპილო სპილო

პეპელა პეპელა

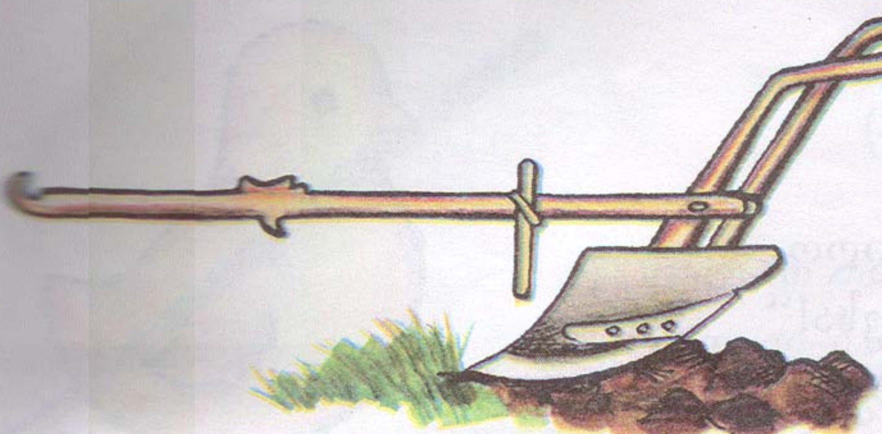

გუთანი

შენი ჭირიმე, გუთანო,
მაგ შენი მრუდე ყელისა;
შენა ხარ პურის მომყვანი,
დამმველებელი ქერისა.

ნავი

ნავს სჭირდება ნიჩაბი,
რომ გასცუროს ტბაზე,
ნავით გასეირნება
უხარიათ ბავშვებს.

ნ

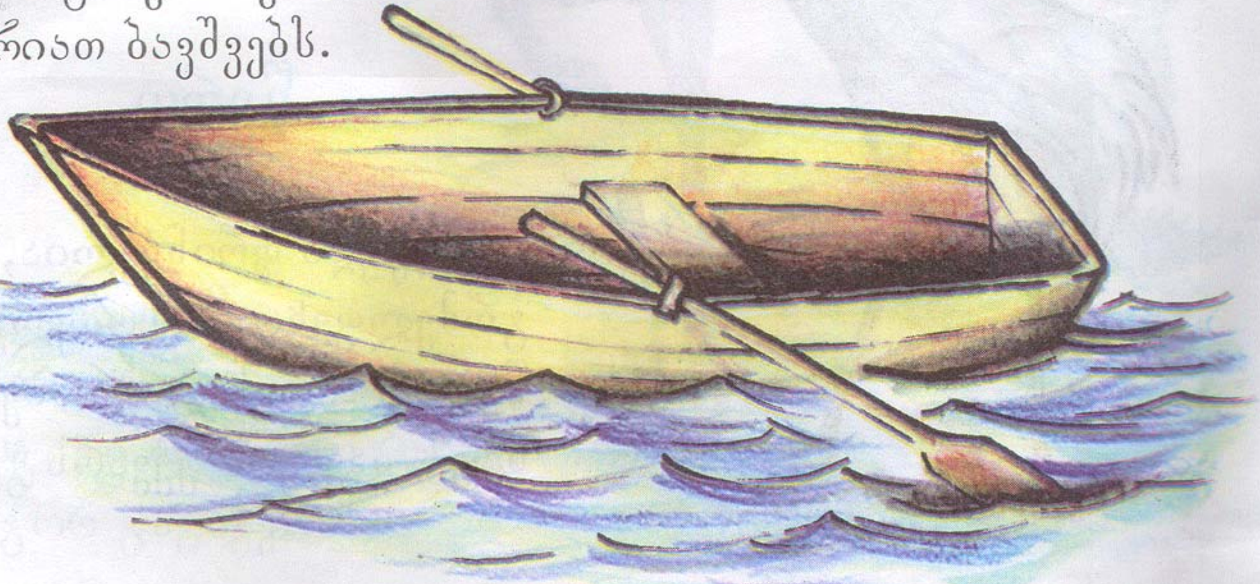

ნ ნ ნ ნ ნ ნ ნ ნ ნ ნ ნ ნ ნ

გუთანი გუთანი

ნავი ნავი

წიწილა

ქორმა წიწილა წაიღო,
იძახდა „წიავ-წიავსა!“
წიწილის თეთრი ბუმბული
ველად გაქონდა ნიავსა.

წ

წერო

აყლაყუდა ფრინველია,
გრძელფეხა და გრძელკისერა,
წყლის პირას და ჭაობებში
თევზ-ბაყაყის უყვარს ჭერა.

წ წ წ წ წ წ წ წ წ წ წ წ

წიწილა წიწილა

წერო წერო

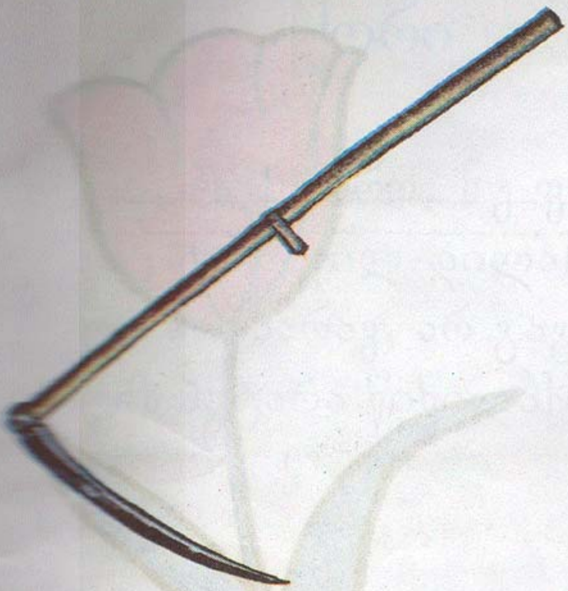

ცელი

ცელით თიბავს მთიბავი
მაღალ-მაღალ ბალახებს;
და მოთიბულს მხარმარცხნივ
ბლუჯა-ბლუჯად ალაგებს.

ც

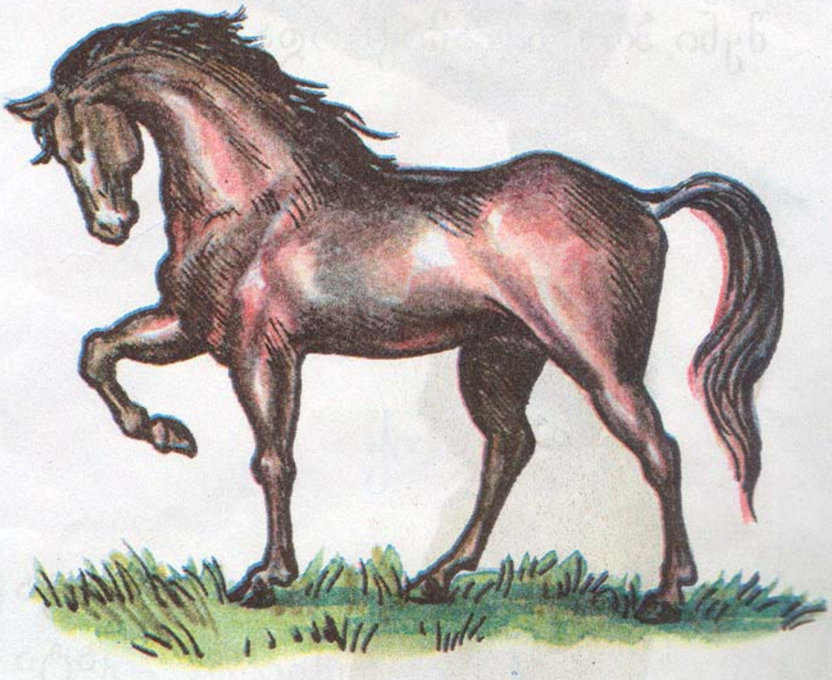

ცხენი

აჩუ, აჩუ ცხენო,
საით გაგაჭენო?
უნაგირი რომ არ გადგას,
როგორ გაგაჭენო?

ცცცცცცცცცცცც
ცელი ცელი
ცხენი ცხენი

ტ

ტიტა

თვალებს იფშვნეტს ბალში ტიტა,
ვით აკვანში ბავშვი: — ჭიტა!
საქართველოს ყვავილებში
შენი პოვნა გამიჭირდა.

კატა

კატა თამაშობს ეზოში,
კატა სხარტი და კრუტუნა,
— ნეტავი მიმაბეგვინა!
ნატრობს პატარა წრუწუნა.

ტ ტ ტ ტ ტ ტ ტ ტ ტ ტ ტ ტ ტ ტ ტ
ტიტა ტიტა
კატა კატა

ქორი

ჰაუ, ჰაუ, ქორო, ნუ ფრენ
ამ ეზოში დილ-დილასო,
ჯერ მომპარავ, არ გაგატან
ჩემს პატარა წიწილასო.

ქ

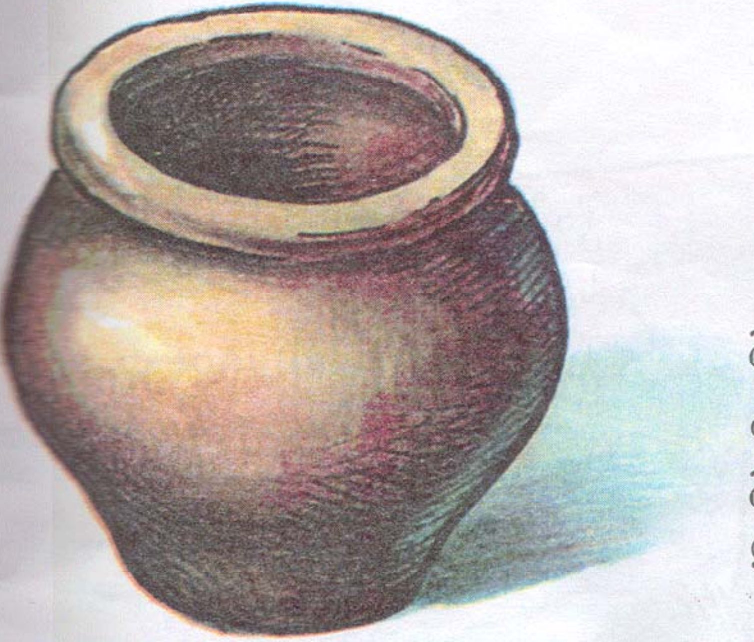

ქოთანი

ქოთანი თიხის ქვაბია,
კერიასთან დგას ხშირად,
ქოთანში ყვავილსაც რგავენ
და ამშვენებენ ბინას.

ქ ქ ქ ქ ქ ქ ქ ქ ქ ქ ქ ქ

ქორი ქორი

ქოთანი ქოთანი

ჭიანჭველა

ჭიანჭველა ჭინჭარას
ზურგზე პური ჰკიდია,
პური ჭიანჭველაზე
ოთხჯერ უფრო დიდია.

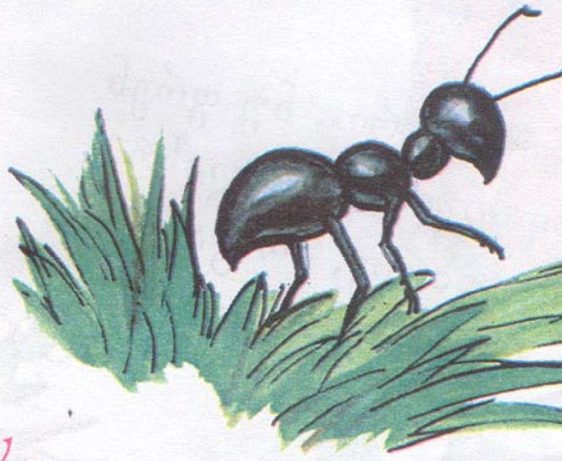

ჭ

ჭა

ჭაში ნუ ჩაიხედავთ
საშიშია ძალიან,
ჭის წყალი კი მიირთვით,
წყურვილმა თუ დაგძლიათ

ჭ ჭ ჭ ჭ ჭ ჭ ჭ ჭ ჭ

ჭა

ჭველა ჭიანჭველა

ჯეჯილი

იზარდე, მწვანე ჯეჯილო,
დამწიფდი, გახდი ყანაო;
გაუმრთხოს იმის მარჯვენა,
ვინც გთესა, მოგიყვანაო!

ჯებირი

ჯ

რომ არ ადიდდეს მძვინვარედ
და არ წალეკოს ჯეჯილი,
აქეთ-იქიდან მდინარეს
ამოუშენეს ჯებირი.

ჯ ჯ ჯ ჯ ჯ ჯ ჯ ჯ ჯ ჯ ჯ ჯ

ჯეჯილი ჯეჯილი

ჯებირი ჯებირი

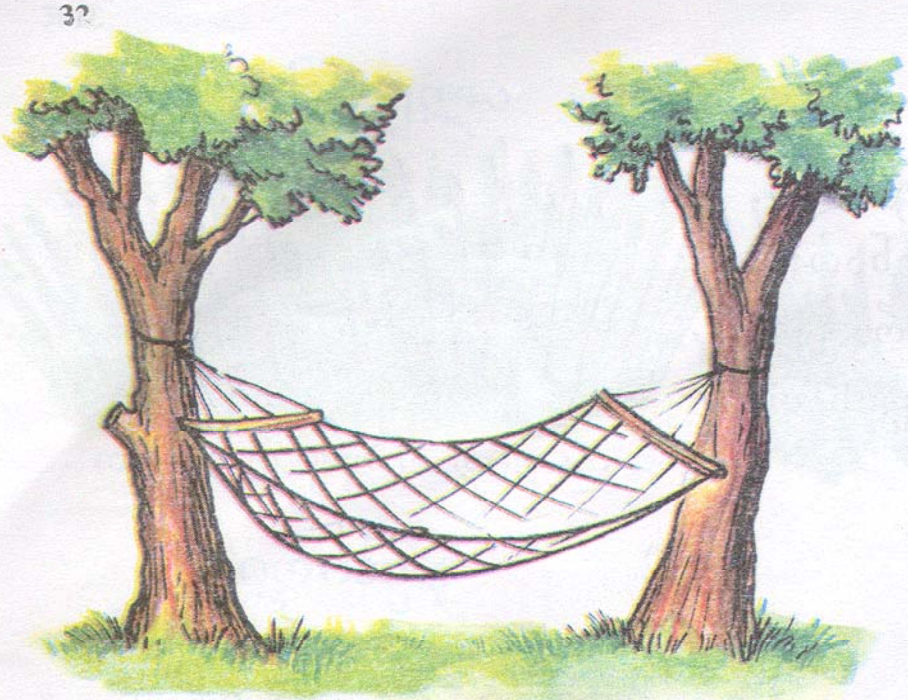

ჰამაკი

ხეებს შორის აბამენ,
აკვანივით ქანაობს;
რა კარგია ჰამაკი,
ნანა, ნანა, ნანაო.

ჰ

ბეჰემოთი

ბეჰემოთმა გადაგვყლაპოს ლამის,
გამოუჩნდა ეშვები და ხახა,
ფუნთუშები ჩაუყარეთ პირში,
არ გაბრაზდეს, დააპურეთ ჩქარა.

ჰ ჰ ჰ

ჰ ა მ ა კ ი

ბ ე ჰ ე მ ო თ ი

ა ა

ბ ბ

გ გ

დ დ

ე ე

ვ ვ

ზ ზ

თ თ

ი ი

კ კ

ლ ლ

მ მ

ნ ნ

ო ო

პ პ

ჟ ჟ

რ რ

ს ს

ტ ტ

უ უ

ფ ფ

ქ ქ

ღ ღ

ყ ყ

შ შ

ჩ ჩ

ც ც

ძ ძ

წ წ

ჭ ჭ

ხ ხ

ჯ ჯ

ჰ ჰ